Patvirtinta Klaipėdos miesto savivaldybės
Imanuelio Kanto viešosios bibliotekos
direktoriaus 2025 m. spalio 31 d. įsakymu Nr. V-49
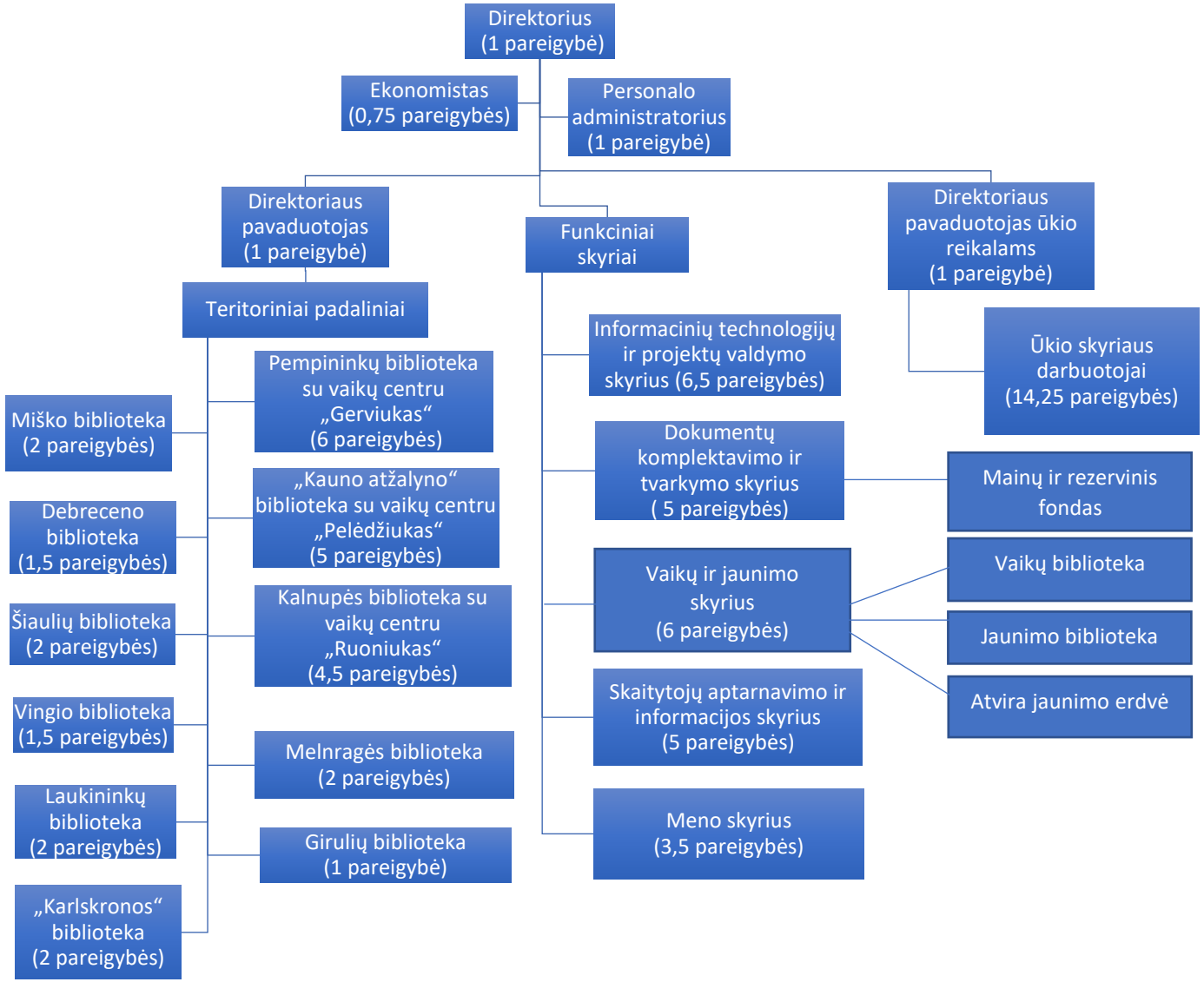
KLAIPĖDOS MIESTO SAVIVALDYBĖS IMANUELIO KANTO VIEŠOSIOS BIBLIOTEKOS VALDYMO STRUKTŪRA